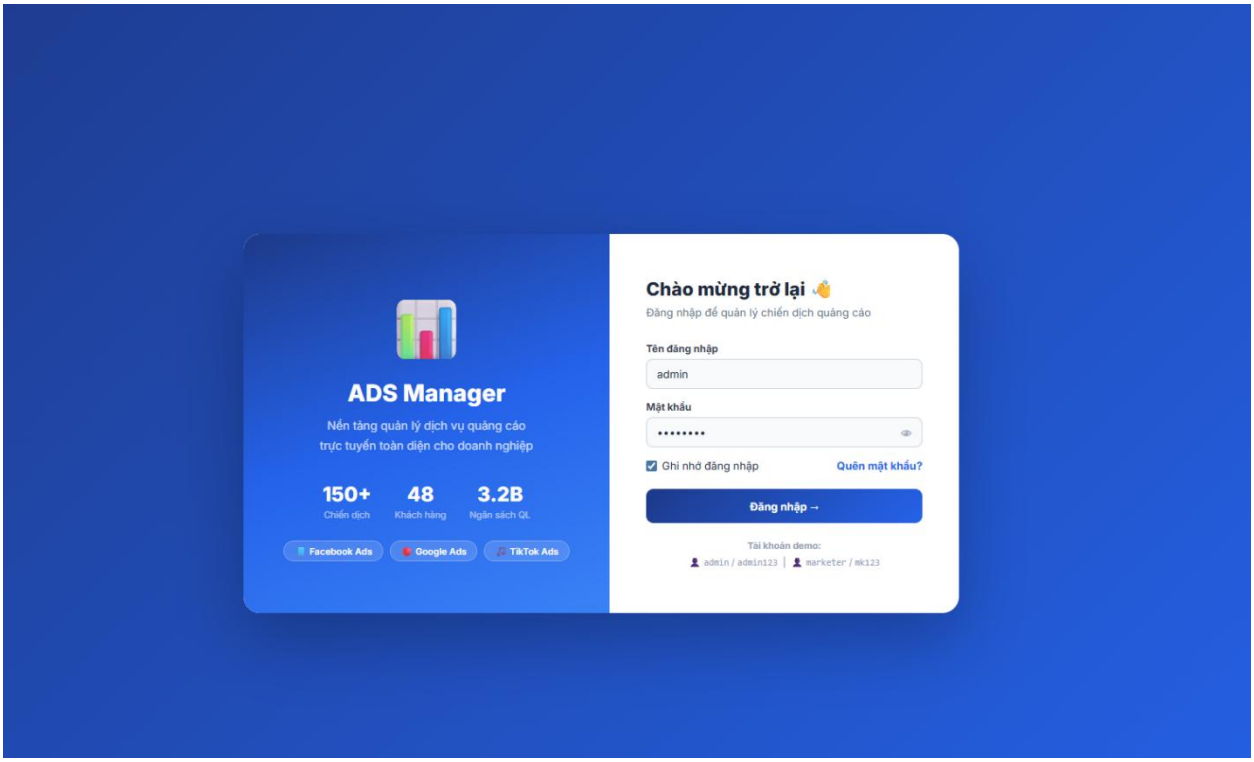

1. Trang Đăng nhập

- **Chức năng:** Nơi người dùng (Admin hoặc Marketer) truy cập vào hệ thống.
- **Điểm nhấn:** Hiển thị nhanh các con số ấn tượng về quy mô hệ thống ngay bên cạnh form đăng nhập.

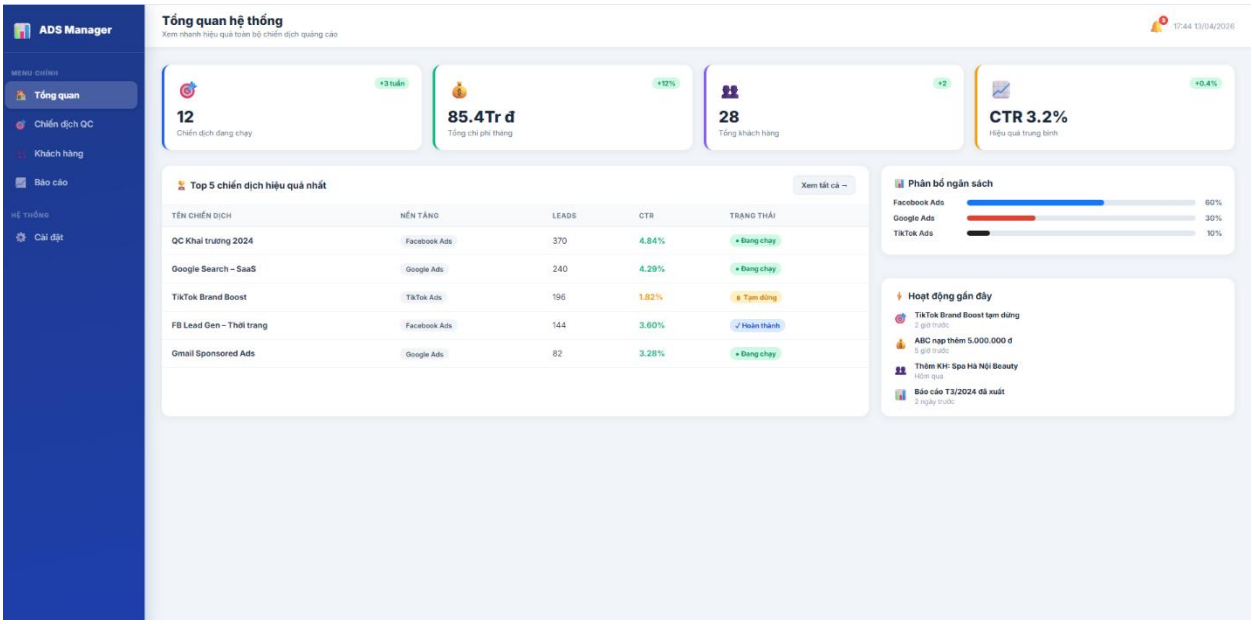

2. Trang Tổng quan (Dashboard)

- **Chức năng:** Cái nhìn "siêu nhanh" về tình hình sức khỏe của quảng cáo.
- **Nội dung:** Xem tổng chi phí, số chiến dịch đang chạy, biểu đồ phân bổ ngân sách và các hoạt động mới diễn ra.

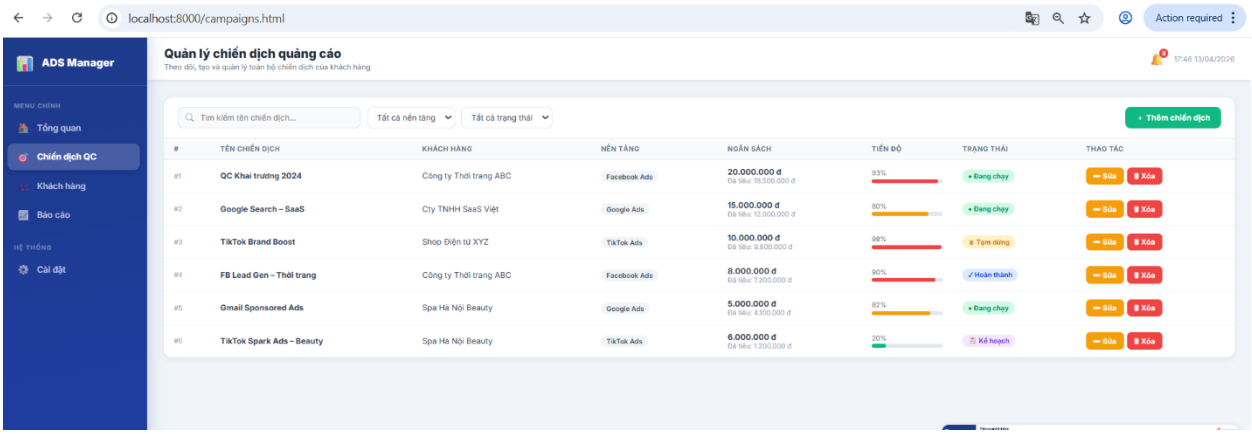

3. Quản lý chiến dịch

- **Chức năng:** Kiểm soát chi tiết từng quảng cáo đang chạy.
- **Nội dung:** Theo dõi tiến độ (%), ngân sách đã tiêu và trạng thái (Đang chạy, Tạm dừng). Có nút Sửa/Xóa nhanh.

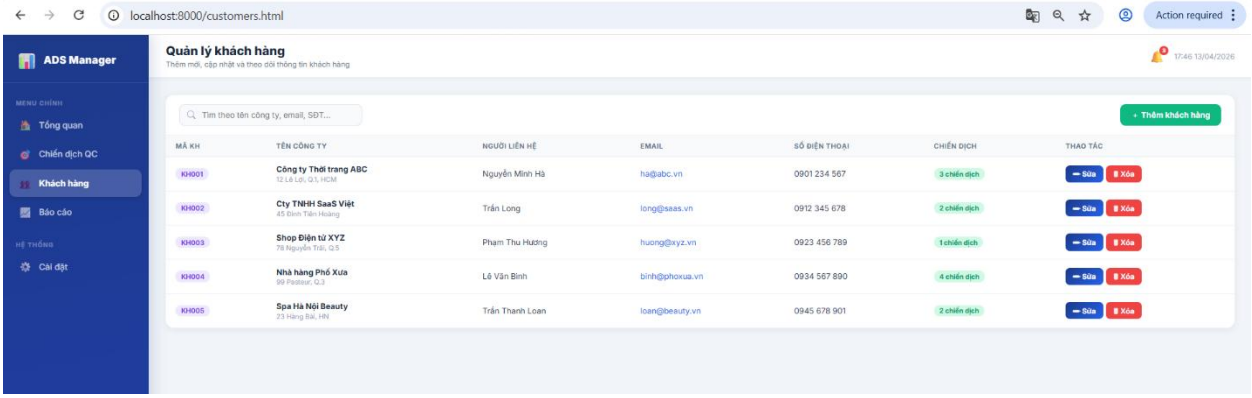

4. Quản lý khách hàng

- **Chức năng:** Lưu trữ thông tin đối tác/khách hàng.
- **Nội dung:** Danh bạ liên hệ (Email, SĐT) và xem mỗi khách hàng đang có bao nhiêu chiến dịch quảng cáo.

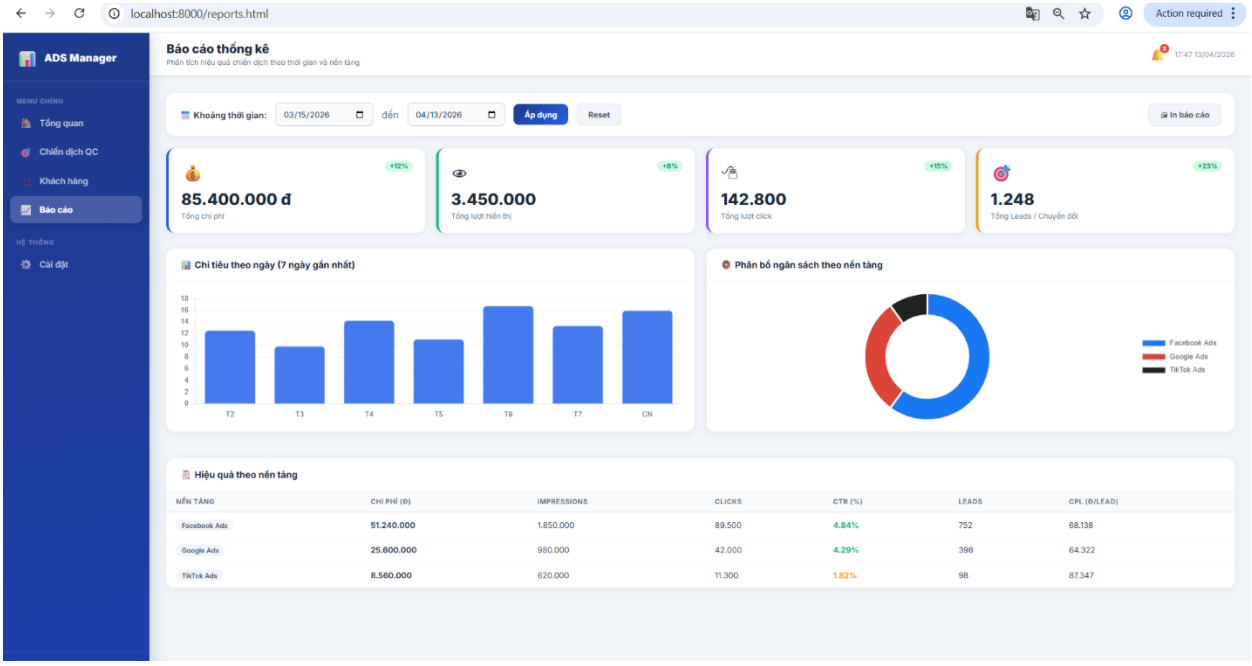

5. Báo cáo thống kê

- **Chức năng:** Phân tích dữ liệu chuyên sâu để tối ưu hóa.
- **Nội dung:** Biểu đồ cột chi tiêu theo ngày, biểu đồ tròn chia theo nền tảng (Facebook, Google, TikTok) và bảng so sánh các chỉ số chuyên môn như CTR, Leads, CPL.